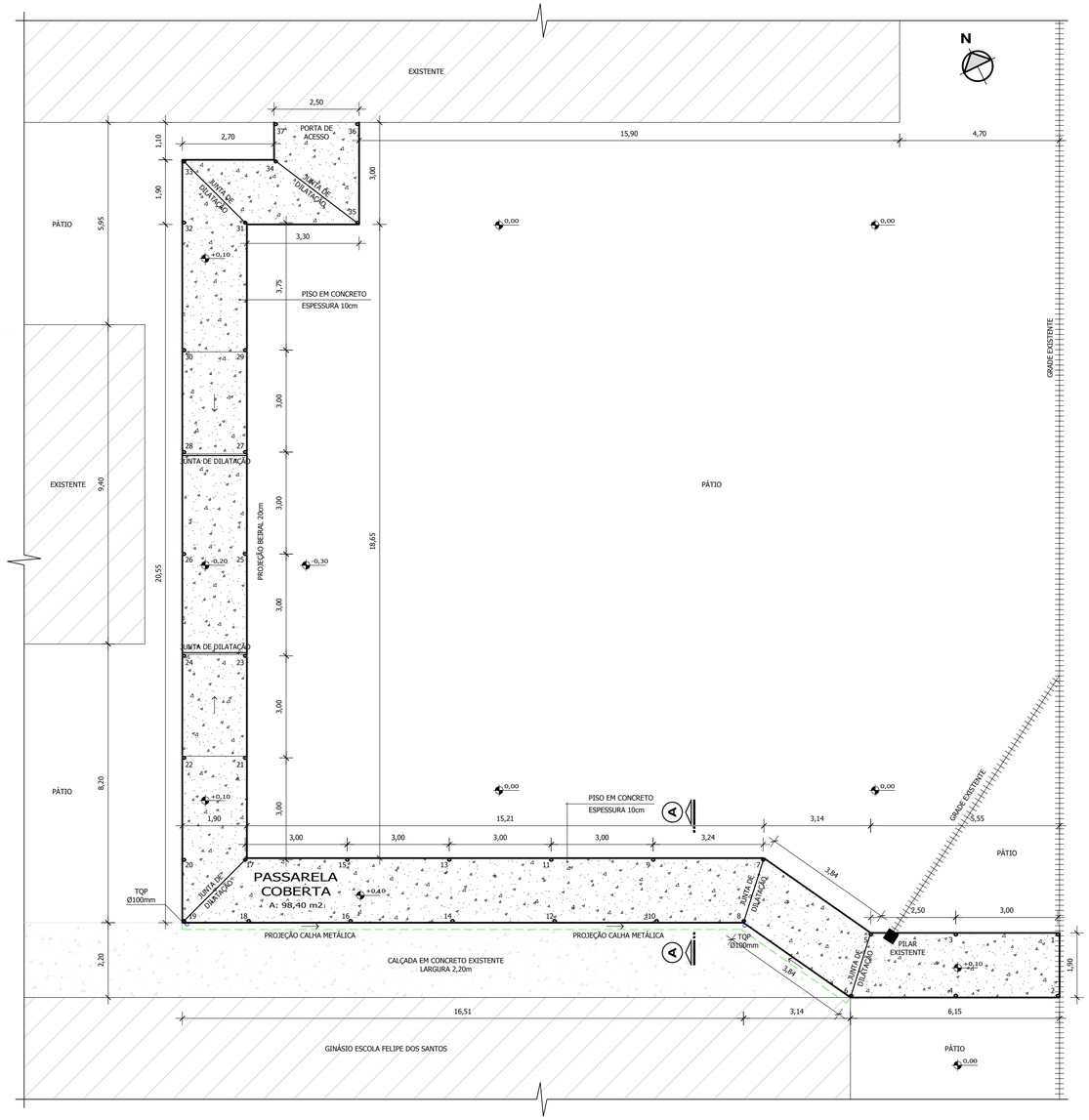

Planta Baixa - Passarela Coberta

Escala 1/100

OBS.: AS JUNTAS DE DILATAÇÃO ESTÃO EM CONFORMIDADE COM O ÍTEM 3.1.11 E 24.4 A NBR 6118/2014.

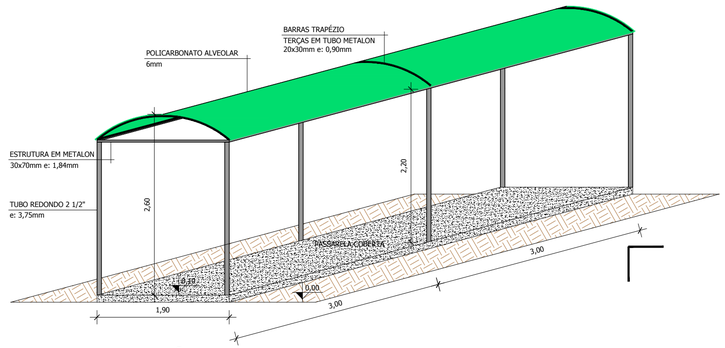

Isométrica Tipo

Escala 1/50

QUANTITATIVO COBERTURA EM POLICARBONATO 6mm	
MATERIAL	**QUANTIDADE**
CHAPAS DE POLICARBONATO ALVEOLAR 6mm	09 Un
BARRAS TRAPÉZIO	16 Un
FITAS DE VEDAÇÃO DUPLA FACE	05 Un
ACABAMENTO EM ALUMÍNIO	18 Un
ESTRUTURA METALON 30x70mm e:1,84mm	18 Un
TERÇAS EM TUBO METALON 20x30mm e:0,90mm	31 Un
COLUNAS EM TUBO REDONDO 2 1/2" e:3,75mm	14 Un
CALHAS EM CHAPA DE ALUZINCO GSG 26 e:0,50mm	09 Un
SISTEMA: FIXAÇÃO SEM USO DE PARAFUSOS DIRETAMENTE NO POLICARBONATO, PARA AUMENTO DA VIDA ÚTIL DO MATERIAL;	
ACESSÓRIOS ANTI VAZAMENTO;	
DUAS DEMÃOS DE PINTURA ANTIFERRUGEM MAIS PINTURA DE ACABAMENTO.	

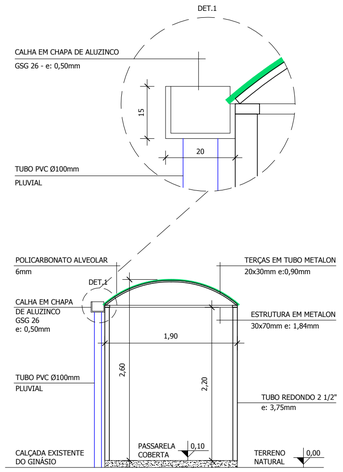

Corte A-A

Escala 1/50

MUNÍCIPIO DE VALE DO SOL
PODER EXECUTIVO
RUA AUGUSTO EMMEL, Nº 96, CENTRO, CEP. 96878-000, FONE: 015 (51) 3750-1122

KATCZINSKIengenharia

PROJETO DE PASSARELA COBERTA EM POLICARBONATO

RUA PROF. ORLANDO SCHLITTLER, BAIRRO RIO PARDENSE, VALE DO SOL - RS.

Projeto:

JOAO LUIZ DOS SANTOS KATCZINSKI:00311836038
Assinado de forma digital por JOAO LUIZ DOS SANTOS KATCZINSKI:00311836038
Dados: 2021.12.22 16:33:52 -03'00'

Eng.º Civil - João Luiz Katczinski
CREA - RS213510

Projetista: Daniel Schwanz

Data: Dezembro / 2021

Cliente:

Prefeitura Municipal de Vale do Sol/RS (EMEF. Felipe dos Santos)
CNPJ: 94.577.574/0001-70

Escala Indicada

Conteúdo da Prancha: PROJETO ARQUITETÔNICO E QUANTITATIVO

Prancha: **02/04**